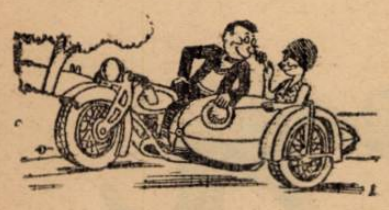

CICLISM

Gruparea Principele „Nicolae" la al 7-lea succes consecutiv, datorită victoriei, de eri, a lui Cristea Teodorescu

„Acsistul" Gh. Ardeleanu, egalul învingătorului. Ioniță, un element de viitor. O cursă viu disputată și numeroase pene. Tudose și Dinu în mare formă

Sunt de multe ori, în viață ca și în sport, fapte care depășesc orice așteptări și ți se înfățișează, evidente, uluitoare.

Tot astfel s'a petrecut și cu alergarea de eri.

Dar să narăm faptele.

IN MEMORIA LUI AUREL FRIZE

„Velo-Clubul-Român", — gruparea care se menține, alături de marile grupări — în ciuda lipsei de fonduri, datorită unor jongleriii de-a dreptul eroice, a organizat, și anul acesta, handicapul menit să cinstească memoria unui as al drumurilor: Aurel Frize.

Startul populat, — cifra înscrierilor a constituit un adevărat record — publicul numeros care a ținut să asiste la sosirea „combatanților", precum și numărul impresionant de adepți ai pedalei, suporteri și oficiali, au dovedit că în sportul pedalei, cultul celor dispăruți e perfect înteles.

Se cuvine, deci, să nu sfârșim acest capitol fără meritate laude aduse d-lor George Iliescu și Cristea Nicolau, — doi vajnici adepți ai mișcării cicliste și diriguitorii grupării „V. C. R.".

URMARIND CURSA

Primii care pleacă sunt, — ca în totdeauna, — începătorii. Inimoși din cale afară, trag din răsputeri, nu știu să se ajute, se resfiră și sunt o pradă ușoară, pentru cei plecați în urmă.

La categoria treia, Ioniță, neavând cu cine se ajuta, pornește [illegible] sigur. Sarcina luată însă e prea grea, firește, și aproape de asfalt (după prima oră de mers) este prins de Ardeleanu și Cr. Teodorescu, („semi-vedetele") luând serios; schimbându-se la conducere regulat, după ce pierduseră pe Cristea în formă incomplectă (și apoi cu o pană de cauciuc) și Steinhardt urmărit de o săcăitoare neșansă — o căzătură și două pene de cauciuc.

La rândul și Tudose pornește în trombă. Dinu rămâne. După ce trec prin fața mănăstirii Cernica, înconjurată de verdeață și oferind un peisagiu primăvăratec de toată frumusețea, Tudose sparge. Șandru și Agaton se oprese și (un lucru foarte rar) îl așteaptă. Dinu trece pe lângă ei în trombă și gonește formidabil. In 25 de km. refăcuse din handicap față de cei. începători peste 6 minute. Plecat însă fără rezerve, rămâne în pană și cerșește la ceilalți alergători un cauciuc.

Din urmă vin tare Tudose și Agaton (Șandru se pierduse neputând rezista alurii nebunești). Mai încolo și Agaton întins „solid" de Tudose, nemerește într'un șanț, după o rezistență excepțională.

Intre timp cursa își vede de treabă pe un drum prost, pe alocuri mizerabil, plin cu pietroaie, care fac victime numeroase.

Astfel sparg: Tudose (din nou) Șandru, Steinhardt Mișu (de două ori), metropolistul Petre Iordănescu, și alții, pe care nu i-am văzut, firește, preocupați să urmărim fazele cursei.

Pe asfalt au ajuns primii: Ardeleanu, Cr. Teodorescu și Ioniță. Se schimbă regulat la conducere și merg în „tren" susținut.

In urmă venea Silvestru (care durduliu realiza o performanță admirabilă) urmat de Niculici (dar nu asul, jandarmul Niculici, ci un altul).

In fine, se apropie și demarajul final. Un demaraj stâns, dârz, cu scrâșniri de dinți, smucituri, până la ultima resursă...

...Și iată cum s'a clarificat această dispută și ce înfățișare a avut.

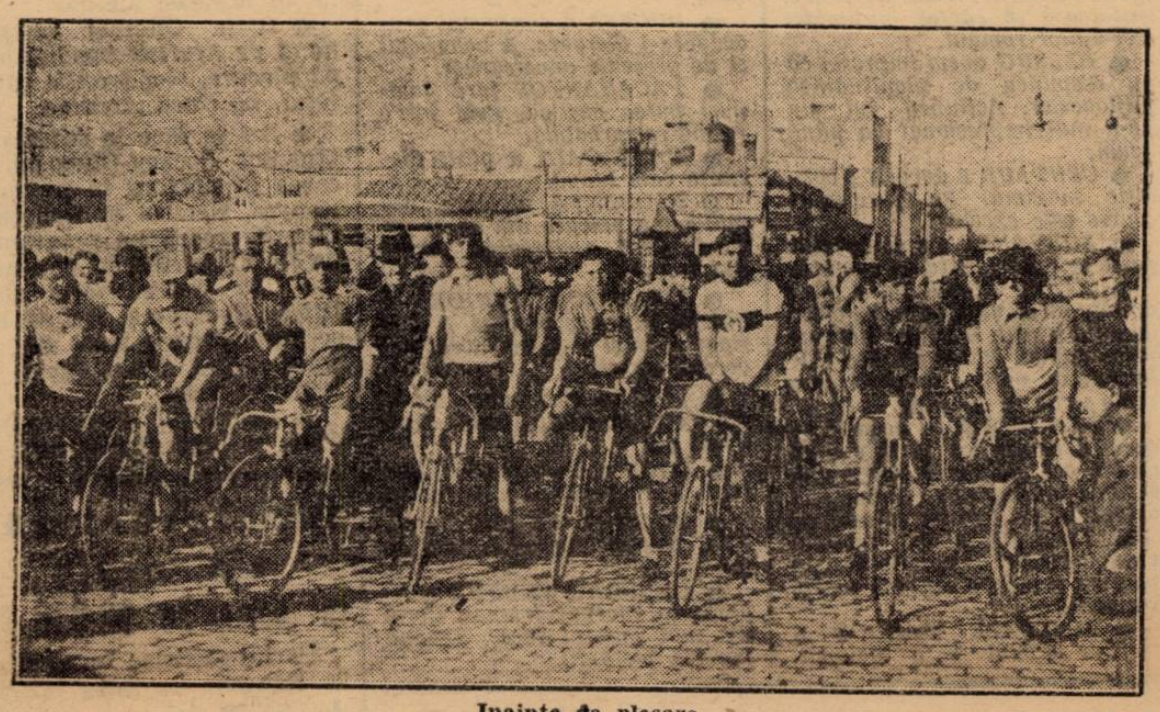

Inainte de plecare

REZULTATUL TECHNIC

1) Cristache Teodorescu (Pr. N.) a parcurs 79 km. 50 în 2 ore 21 minute cu medie orară de 33 km. 540 m.
2) Victor Ioniță (Pr. N.).
3) Gheorghe Ardeleanu (A. C. S. A.).
4) C-tin Tudose (Pr. N.) 2 ore 24', 35".
5) I. Silvestru (Pr. N.).
6) Ion Niculici (Pr. N.).
7) E. Norhadian (Pr.-N.).
8) Walter Agaton (A. M.) 2 ore 28'.
9) Ștefan Dinu (A. S. P. I. M.) 2 ore 28" 16".
10) Gh. Dina (Pr. N.).
11) Mihail Steinhardt (A. S. P. I. M.).
12) I. Șandru (Câmpina).
13) Teodoroiu (A. S. P. I. M.).
14) E. Craighero (V. C. R.).
15) I. Gușan (A. S. P. I. M.)
16) Ion Cristea (V. C. R.).
17) I. Creangă (A. S. P. I. M.).

Au fost 43 înscriși dintre cari au luat startul 34 și s'au clasat 17.

O REVENIRE CARE SE IMPUNE

Intrucât alergarea de eri a constituit un regal și ținând seama că abundența de materie nu ne permite să consemnăm, azi, toate detaliile necesare, promitem să revenim, mai amplu, în numărul de mâine.

E o revenire care se impune, și în cuprinsul căreia vom discuta: comportarea băeților, organizarea, precum și o serie de alte chestiuni privind disciplina și bunul mers al sportului pedalei.

EMIL INCEC

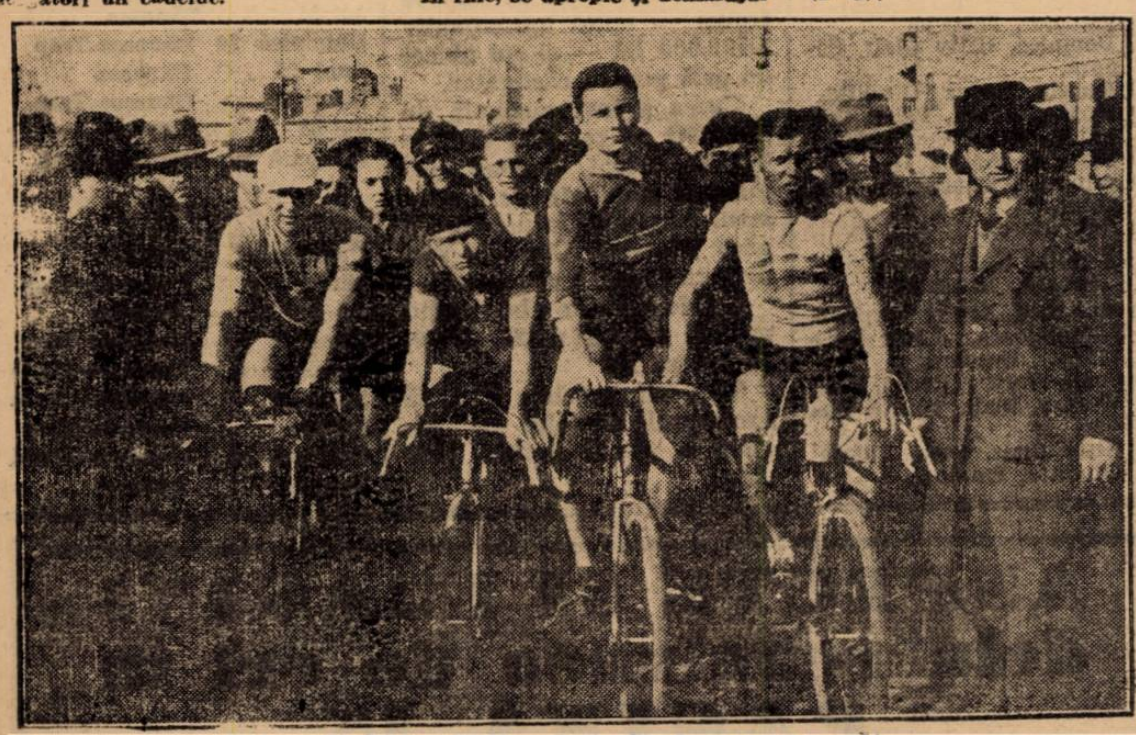

Tudose, St. Dinu, Walter și Cr. Teodorescu se pregătesc

Hand-ball

Hand-ball Club Prahova (Ploești)

a învins Industria Sârmei cu 5-4 (2-2)

Brăila, 17 (prin telefon). — Astăzi s'a disputat în localitate partida oficială pentru calificarea în campionatul național, între grupările Hand-ball Club Prahova (Ploești) și echipa locală Industria Sârmei.

După un joc frumos și clar ploeștenii au învins cu 5—4 (2—2).

Jocul a fost echilibrat și foarte spectaculos.

Hand-ball Club Prahova mai bine pregătită a reușit să-și însușească victoria după o mare luptă.

D. Vasile Manolescu (București) a arbitrat foarte bine.

Tennis

Caralulis s'a calificat în mod definitiv pentru echipa României

Caralulis - Botez 6:3, 6:2

Eri după amiază s'a jucat matchul dintre Caralulis și Botez.

Campionul național a câștigat ușor în două seturi, calificându-se astfel, definitiv, pentru echipa României, care va înfrunta Anglia la Harrogate.

Scorul a fost: Caralulis b. Botez 6:3, 6:2.

*

Azi după amiază se joacă penultima partidă de selecție, între Hamburger și Botez.